«Je ne regrette vraiment pas mon inscription au challenge, les parcours sont toujours très agréables.» **Joël Finck, 105e**

502 Coureurs inscrits vendredi soir chez les adultes et plus de 100 chez les jeunes.

Patrick Dortu remporte la Nocturne des Fenils

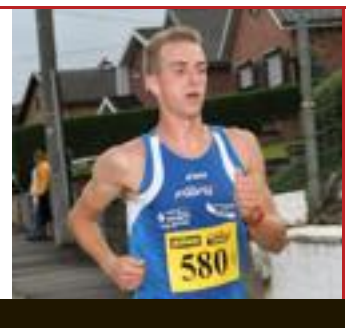

Dortu : le tournant dans le virage

En cette période, le challenge L'Avenir propose de nombreuses courses le vendredi soir. À Grand-Rechain, le succès était au rendez-vous.

Imagesports.be - 10174687691

La 112e place et un chrono de 41.24 pour le Disonais Geoffrey Schoonbroodt, ici devant Nicolas Wansart.

Véritable réussite que cette Nocture des fenils de Grand-Rechain où 502 coureurs uniquement pour la course des 9 km et plus de 100 jeunes aux courses annexes étaient au rendez-vous.

Dès le départ du jogging, trois coureurs s'isolent en tête du peloton, Collignon, Dortu et Dethier. Surprise, au milieu de la première et de la deuxième côte, Dortu se détache de Collignon mais ce dernier revient dans sa foulée directement après, sur le plat. Et puis, le «tournant» de la course (c'est le cas de le dire) est ce virage à 90 degrés à l'entrée de la prairie. Patrick Dortu saute le passage étroit d'une grande foulée et place une accélération. Frédéric est surpris et doit s'arrêter pour passer, il prend un coup au moral, Patrick part et remporte un magnifique succès après sa deuxième place lors du Grand Jogging Verviers. Pour sûr, l'homme est au sommet de sa forme.

Par ailleurs, nous en sommes à la moitié du challenge. Chez les aînées, Clarisse Wagelmans a dominé toute la course de vendredi, ses rivales étant au repos. Clarisse prend donc des points, alors que la lutte pour le podium reste ouverte.

Mais le challenge concerne et séduit aussi tous ceux qui ne le courent pas dans un esprit de compétition. Ainsi, Joel Finck est de ceux qui découvrent le challenge, terminant à la 105e place à Grand-Rechain. *« La course était très agréable et l'après course était super ! Je ne regrette vraiment pas mon inscription au challenge, les parcours sont toujours très agréables. J'espère pouvoir battre bientôt mon ami Fabrice Dartois »*.

Nombreux furent les joggeurs, accompagnants et riverains pour écouter le karaoké et profiter du reste de la soirée ! Le patro de Cornesse était également présent en nombre à Grand Rechain dans le peloton et sur le parcours. Normal, ils organisent la course de vendredi prochain. ■ **B.S.**

ÉCHOS

Frangins Jean-François Charlier termine 6e, son frère Julien est 8e : *« Je pratique le jogging depuis seulement 10 mois après de nombreuses années passées au football. Le jogging était très agréable, j'ai apprécié les encouragements du public, le passage dans les prairies et les paysages »*

Épinglés L'organisation du jogging de Grand Rechain n'était pas au top. Ainsi, beaucoup de coureurs ont dû trouver un endroit pour glisser leur dossard pendant la course car il n'y avait plus d'épingles de sûreté !

Jeunes Clément Deflandre s'est encore imposé. Le jeune Valentin Herbet termine à une belle 2e place. Chez les filles, Pauline Halleux a également effectué une très belle course.

Pyjama Ambiance festive vendredi prochain au jogging de Cornesse, plus de 100 joggeurs prendront part à la course en pyjama. Dès lots sont prévus pour les plus beaux équipements festifs, soyez imaginatifs.

CLASSEMENT

1 DORTU PATRICK	**0:30:25**
2 COLLIGNON FREDERIC	0:31:27
3 DETHIER GAËL	0:31:39
4 LARDINOIS MICHAEL	0:32:22
5 CHARNIER CHRISTIAN	0:32:31
6 CHARLIER JEAN FRANCOIS	0:32:33
7 DHEUR MAXIME	0:32:42
8 CHARLIER JULIEN	0:33:11
9 LONGERICH RICARDO	0:33:57
10 WALRAFF WALLY	0:34:08
11 KEUTGENS MARIO	0:34:29
12 MAGERMANS VINCENT	0:34:42
13 MERCENIER ALAIN	0:34:52
14 BLANCHY GILLES	0:34:55
15 DETHIER JULIEN	0:35:09
16 VAN EMELEN GILLES	0:35:16
17 BERNARD NICOLAS	0:35:21
18 LEGRAND LIONEL	0:35:28
19 BOLLAND DEMPSEY	0:35:37
20 BECKERS ALEXANDRE	0:35:44
21 PETERS STEPHAN	0:35:54
22 JACOB-PAQUAY ERIC	0:35:55
23 BOTTE LUDOVIC	0:35:56
24 HOUBBEN OLIVIER	0:35:59
25 BRENNENRAEDTS GEOFFREY	0:36:03
26 BREE MICHEL	0:36:04
27 HERZET FREDERICK	0:36:18
28 CHARLES CYRILLE	0:36:20
29 DETHIER NICOLAS	0:36:35
30 LIEGEOIS JACKY	0:36:49
31 DOUTRELOUX FRANCOIS	0:36:55
32 STEINBUSCH VINCENT	0:36:58
33 CANISIUS PIERRE OLIVIER	0:37:01
34 SIEMES MARC	0:37:08
35 SCHOLZEN CHRISTOPHE	0:37:16
36 LETE QUENTIN	0:37:24
37 DEMONCEAU JEAN LUC	0:37:26
38 BEUKEN DIDIER	0:37:28
39 COLLARD SERGE	0:37:31
40 D'AFFNAY JEAN FRANCOIS	0:37:33
41 SAMYN STEPHAN	0:37:35
42 LORQUET JEAN-MARC	0:37:36
43 LETE PASCAL	0:37:37
44 VONDENHOFF ALAIN	0:37:38
45 WAGELMANS CLARISSE	**0:37:39**
46 ALBERT RAPHAEL	0:37:45
47 TIMMERMANN ALEXANDRE	0:37:51
48 JANDRAIN FRANÇOIS	0:37:52
49 DUMOULIN MAXIME	0:37:55
50 NIX RAPHAEL	0:38:07
51 NICOLAS FRANCIS	0:38:08
52 DERIDDER DENIS	0:38:08
53 DARTOIS FABRICE	0:38:08
54 PESSER PIERRE	0:38:15
55 LEMAL PASCAL	0:38:17
56 ENGEL MARC	0:38:19
57 BLANCHI REGIS	0:38:21
58 TROUDI KAMEL	0:38:24
59 SKUPIEWSKI GRÉGORY	0:38:31
60 LEGROS FREDERICK	0:38:33
61 REGNIER DIDIER	0:38:34
62 LEMAIRE THOMAS	0:38:36
63 SOLITRO MICHEL	0:38:40
64 LEHAEN PIERRE-OLIVIER	0:38:42
65 NAWYN BENJAMIN	0:38:43
66 GLAUDE ALEXANDRE	0:38:44
67 DEJOSÉ THIERRY	0:38:46
68 CERFONTAINE ARNAUD	0:38:48
69 GILLIQUET JEAN FRANÇOIS	0:38:52
70 LONNEUX MARCEL	0:38:55
71 LODOMEZ OLIVIER	0:39:00
72 LAOUREUX LAURENT	0:39:05
73 SEVRIN FREDERIC	0:39:08
74 TROUPIN CHARLES	0:39:10
75 MALENGREAUX BENJAMIN	0:39:23
76 GHEURY PHILIPPE	0:39:26
77 WEYNAND WILLIAM	0:39:37
78 ANDRE BERNARD	0:39:39
79 GROSJEAN ANTHONY	0:39:44
80 BAGUETTE LIONEL	0:39:45
81 ENGEL CEDRIC	0:39:47
82 DELNEUVILLE PHILIPPE	0:39:49
83 MONARD VINCENT	0:39:53
84 DESSOUROUX JEAN	0:39:58
85 BECKERS BENOIT	0:40:06
86 LUCASSEN PHILIPPE	0:40:08
87 DUMONT RAPHAËL	0:40:11
88 THELEN NORBERT	0:40:14
89 DAELE MATHIEU	0:40:18
90 BRASSEUR FREDERIC	0:40:20
91 LIEGEOIS MARC	0:40:25
92 MASSENAUX FABRICE	0:40:27
93 CHARLES ANTOINE	0:40:28
94 CRESPIN PIERRE	0:40:29
95 ROYEN JONAS	0:40:47
96 BECKERS THOMAS	0:40:51
97 CABAY ROMAIN	0:40:53
98 WANSART PIERRE	0:40:56
99 LEGROS FRANCIS	0:40:59
100 CHARBON LAURENT	0:41:03
101 ROOMANS PASCAL	0:41:06
102 VAN DER HEYDEN ERIC	0:41:07
103 CRASSON VINCENT	0:41:09
104 BECKERS JULIEN	0:41:12
105 FINK JO	0:41:12
106 TASSET JOFFREY	0:41:13
107 SACKERS FRANCIS	0:41:14
108 PESSER ALINE	0:41:17
109 DEMONCEAU BRUNO	0:41:20
110 COLIN JEAN-LOUIS	0:41:22
111 JEWASINSKI MICHEL	0:41:23
112 SCHOONBROODT GEOFFREY	0:41:24
113 WEYENBERG LAURENT	0:41:27
114 STICCA NICOLAS	0:41:32
115 FILEE FABIAN	0:41:33
116 DEFRERE OIVIER	0:41:38
117 COLIN JEROME	0:41:45
118 ROQUET THOMAS	0:41:46
119 DAUBY BENOÎT	0:41:50
120 REQUIER AMAURY	0:41:51
121 LIEGEOIS SYLVAIN	0:41:52
122 ROQUET MAXENCE	0:41:53
123 DOBBELSTEINNE GEOFFREY	0:41:55
124 JAMAR CEDRIC	0:42:01
125 SCHAUS JÉRÔME	0:42:04
126 MOXHET NICOLAS	0:42:04
127 WAUCOMONT BENOIT	0:42:05
128 PIRONT PIERRRE	0:42:07
129 HALLEUX JEAN MARIE	0:42:09
130 VAN WERST BRUNO	0:42:09
131 BRANDT NICOLAS	0:42:11
132 ANDRE CARLOS	0:42:12
133 HOUARI EL BAKAY	0:42:14
134 WANSART NICOLAS	0:42:15
135 KREDER JOEL	0:42:16
136 LEJEUNE EMMANUELLE	0:42:18
137 TOUSSAINT PATRICE	0:42:20
138 DETRAUX ROLAND	0:42:22
139 COLLARD PAUL	0:42:24
140 CIARNIELLO FABIAN	0:42:27
141 VOSS JEAN-LOUIS	0:42:31
142 GERARD DENIS	0:42:34
143 OFFERMAN DANIEL	0:42:36
144 FRANCOIS JORDAN	0:42:38
145 DUCHENE ISABELLE	0:42:40
146 DUBOIS SAMUEL	0:42:42
147 LEMAIRE GUILLAUMME	0:42:43
148 SHILI MALIK	0:42:44
149 SEVRIN FREDERIC	0:42:48
150 BROTTE JP	0:43:12
151 LEDUC JEROME	0:43:14
152 BENOIT CHRISTOPHE	0:43:16
153 MANCINI ROBIN	0:43:17
154 LOOSLEBER DIDIER	0:43:22
155 COLGEN KORNELIA	0:43:24
156 SABEL KEVIN	0:43:29
157 SPRONCK CHRISTIAN	0:43:30
158 SCHNAKERS ARNAUD	0:43:31
159 DEGIVE VINCENT	0:43:32
160 HURLET LUCIEN	0:43:34
161 DUMOULIN PHILIPPE	0:43:35
162 NIX ALBERT	0:43:36
163 MOUREAU JORDAN	0:43:38
164 DECONINCK JOATHAN	0:43:39
165 MEYS CLAUDE	0:43:39
166 RADERMACHER ARNAUD	0:43:40
167 MOSSAY PASCAL	0:43:42
168 DEVILLE MICHEL	0:43:44
169 PETERKENNE GAETAN	0:43:46
170 OGER CEDRIC	0:43:48
171 BESONHE SIMON	0:43:50
172 BALAES FLORENT	0:43:52
173 CABAY JEAN	0:43:54
174 VANDEN EYNDE PASCAL	0:43:57
175 ERNST ANDRÉ	0:43:59
176 BROUWIER MICHAEL	0:44:02
177 DUYCKAERTS YVES	0:44:04
178 LESECQUE STEPHANE	0:44:06
179 LIEUTENANT JÉRÔME	0:44:08
180 ALBERT STEVE	0:44:09
181 PIPARO EMMANUEL	0:44:11
182 MOINEAU LUHAN	0:44:13
183 PINCKAERS CHRISTOPHE	0:44:14
184 MAWET PASCAL	0:44:17
185 SIMAR JEAN LUC	0:44:20
186 MARTIN RENAUD	0:44:22
187 DOMKEN YANNICK	0:44:24
188 DELEVINGHE CLOVIS	0:44:27
189 JACQUEMOTTE LUDOVIC	0:44:29
190 PAROTTE CEDRIC	0:44:31
191 MELEN ARNAUD	0:44:32
192 ROELANDT PHILIPPE	0:44:33
193 LECHANTEUR ERIC	0:44:36
194 LEMAIRE CEDRIC	0:44:39
195 HUTSCHEMACKERS BERN.	0:44:41
196 BOMBOIRE BRUNO	0:44:43
197 MICHA YVES	0:44:45
198 DELNOY RENÉ-PIERRE	0:44:47
199 RITROVATO SYLVAIN	0:44:49
200 JASPART ANDRE	0:44:51
201 BLANJEAN FRÉDÉRIQUE	0:44:55
202 FOULON DANIEL	0:44:56
203 CHAPELLE BRUNO	0:44:57
204 LORQUET SARAH	0:44:59
205 FONTUNA LUCAS	0:45:04
206 ROOMANS BENOIT	0:45:11
207 HUYGEN TANGUY	0:45:18
208 JURKOWSKI RAPHAEL	0:45:20
209 MOREAU SABRINA	0:45:21
210 LECLERCQ XAVIER	0:45:25
211 BURY JEAN CHRISTOPHE	0:45:27
212 LORQUET SYLVIE	0:45:29
213 SERVAIS NATHALIE	0:45:34
214 LHERMITTE MICHEL	0:45:35
215 HENRARD ADRIEN	0:45:40
216 LUCASSEN GUILLAUME	0:45:41
217 COLLARD MICHAEL	0:45:43
218 BRAGARD PIERRE ALEXANDRE	0:45:45
219 BREUER INGRID	0:45:46
220 POUWELS MARIE LISE	0:45:47
221 FASSIN JEAN PHILIPPE	0:45:50
222 FETTWEIS MAXIME	0:45:51
223 ROLLIN JEAN-LOUIS	0:45:55
224 HENKET LOUIS	0:45:57
225 DEJACE RODOLPHE	0:45:59
226 LUCASSEN ANTOINE	0:46:02
227 HICK STEFAN	0:46:03
228 BOGAR TONY	0:46:05
229 FLAS ANNE-MARIE	0:46:08
230 LORQUET MARC	0:46:10
231 BLAISE JEAN HUGUES	0:46:11
232 MOOR CLAUDINE	0:46:12
233 OURY PATRICE	0:46:14
234 PIRARD ERIC	0:46:17
235 LEMPEREUR DAMIEN	0:46:18
236 KOTTGEN JEROME	0:46:19
237 TEMPELS ALAIN	0:46:20
238 MAROT BERNARD	0:46:25
239 HUET WILLIAM	0:46:27
240 MIGNON RAPHAEL	0:46:29
241 CONNET TOM	0:46:33
242 LETE THIBAULT	0:46:35
243 MASSIN JEAN PHILIPPE	0:46:37
244 ANTOINE ROGER	0:46:40
245 SPODEN OLIVIER	0:46:42
246 KNOPS SEBASTIEN	0:46:44
247 LAMBRETTE THOMAS	0:46:45
248 SCHILLINGS QUENTIN	0:46:47
249 JONLET YVES	0:46:49
250 RANS CEDRIC	0:46:51
251 PONS ANNE	0:46:54
252 THESSEN MICHEL	0:46:56
253 DORTU JEAN PAUL	0:46:58
254 VANDEBERG PAUL	0:47:02
255 JEROME ERIC	0:47:04
256 BAAR FABIEN	0:47:06
257 BRANCE JOSE	0:47:08
258 THIEBAUT ROMEO	0:47:10
259 HENRARD SYLVAIN	0:47:12
260 GLAUDE ALAIN	0:47:15
261 LECLERCQ JEAN-PHILIPPE	0:47:17
262 LEJEUNE DAVID	0:47:19
263 LAMBERT BORIS	0:47:22
264 NYSSEN THOMAS	0:47:27
265 EVRARD JOHAN	0:47:29
266 BORGUET SEBASTIEN	0:47:38
267 DOHOGNE JEAN SEBASTIEN	0:47:43
268 AGUS PAOLO	0:47:44
269 VANVLASSELAER CECILE	0:47:45
270 HABSCH FRANCOIS	0:47:47
271 GROSJEAN DIDIER	0:47:48
272 STABEL PHILIPPE	0:47:50
273 BONHOMME FREDDY	0:47:51
274 HOORNAERT KARL	0:47:53
275 CANISIUS ANNE-PASCALE	0:47:55
276 MERCY FRANCIS	0:47:57
277 RAMAKERS DOMINIQUE	0:48:00
278 JEROME STÉPHANE	0:48:02
279 CORMANN GEOFFREY	0:48:04
280 BURNET OLIVIER	0:48:06
281 NOLS LOIC	0:48:08
282 ROUFOSSE BENOIT	0:48:09
283 WEBER GERTY	0:48:11
284 COMITO VINCENT	0:48:13
285 VALENSON SEBASTIEN	0:48:15
286 FASSIN JEAN PHILIPPE	0:48:16
287 CHARLIER ALEXANDRE	0:48:19
288 DETIFFE JEAN YVES	0:48:21
289 CHAUVEHEID RAYARC	0:48:23
290 LEJEUNE BENJAMIN	0:48:25
291 BALHAN XAVIER	0:48:27
292 STAESSEN FRANCOIS	0:48:29
293 BRAGARD GREGORY	0:48:32
294 BEYER FRANCIS	0:48:33
295 CRAMILLION MICHEL	0:48:35
296 LACRIOLA JONATHAN	0:48:37
297 LODOMEZ GWENAELLE	0:48:39
298 LO PRESTI CHRISTINA	0:48:41
299 HUTSCHEMACKERS GUY	0:48:42
300 HAUSEUX CHRISTOPHE	0:48:44
301 DENIS VINCENT	0:48:46
302 BEGUIN MAXIME	0:48:48
303 NADEMOEN OLIVIER	0:48:50
304 MORAY MARCEL	0:48:52
305 RINCK ALAN	0:48:54
306 KLEIJNEN ERIC	0:48:56
307 D'AMATO PIETRO	0:48:58
308 CAJOT OLIVIER	0:49:00
309 SIMONIS FRANCIS	0:49:02
310 FRANCOIS CEDRIC	0:49:05
311 VANDEGAAR TONY	0:49:09
312 BASTIEN KARL	0:49:10
313 BARTHELEMY ANOUCK	0:49:13
314 DENIL JEAN	0:49:15
315 JURDAN RAPHAEL	0:49:24
316 DUCHATELET ROLAND	0:49:26
317 LEJEUNE YVES	0:49:28
318 GAUTHY ISABELLE	0:49:31
319 HENSGENS JEAN	0:49:34
320 WILLEMSENS RAPHAEL	0:49:36
321 WILLEMSENS DANIEL	0:49:41
322 DEDERICHS MARGOT	0:49:43
323 AUSTEN FABIEN	0:49:49
324 BASTIN PAUL	0:49:50
325 WEYNAND BERNARD	0:49:54
326 PALM JALERIE	0:50:06
327 LEGAU FREDERICK	0:50:07
328 LEMOINE RENAUD	0:50:08
329 BELBOOM ANDRE	0:50:11
330 BECKERS VICTOR	0:50:14
331 COUVREUR CHARLES-PH.	0:50:27
332 WASSON ANDRÉ	0:50:29
333 RENOTTE AXEL	0:50:34
334 LY JULIEN	0:50:36
335 BRAHM NICOLAS GASPARD	0:50:36
336 KAISER KENTON	0:50:38
337 PIEROT GUY	0:50:41
338 MOUREAU CAROLE	0:50:57
339 BASTIN ISABELLE	0:50:58
340 FETTWEIS THIERRY	0:51:04
341 BOLZAN MICHEL	0:51:11
342 CLOES LUCAS	0:51:12
343 CLOES OLIVIER	0:51:14
344 MINETTE LAURA	0:51:16
345 LANY NICOLAS	0:51:18
346 LOISEAU ANTOINE	0:51:22
347 HANSOUL CHRISTOPHE	0:51:26
348 DELAIRESSE GILBERT	0:51:35
349 SIMON BRUNO	0:51:37
350 MERCIER FREDERIC	0:51:39
351 PATRIARCA CATIA	0:51:41
352 REPPEN NICOLAS	0:51:41
353 WEBER GILBERTE	0:51:43
354 FINCK PATRICIA	0:51:44
355 BASTIN MARCEL	0:51:44
356 BUVENS MURIELLE	0:51:46
357 DETRY PHILIPPE	0:51:49
358 PIQUERAY STEPHANE	0:51:51
359 ERPICUM AMICE	0:51:53
360 DUMOULIN JEAN LUC	0:51:55
361 HAAS FABRICE	0:51:57
362 WILKIN ANDRÉ	0:52:05
363 GREFFE FABIEN	0:52:08
364 GAYE GEOFFREY	0:52:11
365 GERON MARIE	0:52:12
366 MONSEZ CHRISTINE	0:52:13
367 CLOSSET DIDIER	0:52:14
368 HOTTIAS MICHEL	0:52:15
369 ETIENNE NADIA	0:52:20
370 HENRY EMMANUEL	0:52:22
371 HENZ HELMUT	0:52:23
372 HOUSSET FRANCIS	0:52:25
373 SIMAR CATHERINE	0:52:27
374 BRIAN AURÉLIE	0:52:29
375 DUYCKERTS GILLES	0:52:32
376 BRIAN MICHEL	0:52:35
377 SMEERS ALBERT	0:52:36
378 PAULIS MICHEL	0:52:38
379 MOUREAU BERNARD	0:52:39
380 OVS RALPH	0:52:41
381 CURTO DIEGO	0:52:45
382 SMITZ JOJO	0:52:52
383 BOLOGNE JACQUES - PHIL	0:52:56
384 NOEL DOMINIQUE	0:52:58
385 CARABIN MARIE EMMAN.	0:53:00
386 PESSER ALAIN	0:53:02
387 GONSET MYRIAM	0:53:04
388 STEMBERT MARTIAL	0:53:05
389 RAUVET CHRISTOPHE	0:53:07
390 PIRENNE CAROLINE	0:53:11
391 PAROTTE CHRISTOPHE	0:53:12
392 LEBEAU LUDIVINE	0:53:17
393 VANKERKHOVEN ERIC	0:53:20
394 SPITS JUSTINE	0:53:24
395 CAJOT ANTOINE	0:53:26
396 MASSIN FRANCE	0:53:34
397 FRANCOIS JEAN PHILIPPE	0:53:37
398 HANSSEN CELIA	0:53:42
399 RENSONNET WILLIAM	0:53:49
400 SCHAUS SANDRINE	0:53:59
401 COLLARD GEORGY	0:54:02
402 BAGUETTE FRANCIS	0:54:04
403 LENS ANNE SOPHIE	0:54:05
404 MUYTERS CHRISTIAN	0:54:07
405 LORQUET MICHEL	0:54:08
406 BOUHON MIKE	0:54:12
407 BRAGARD CHANTAL	0:54:18
408 TRINON BEATRICE	0:54:25
409 BAGUETTE BENJAMIN	0:54:37
410 SCHOONBROODT DOMIN.	0:54:38
411 GOVAERT MICHEL	0:54:44
412 LEJEUNE BERTRAND	0:54:47
413 BEUL JESSICA	0:54:56
414 LEMAIRE LAURENT	0:54:59
415 LARMINIER ANNE-MARIE	0:55:04
416 DEGUELDRE PASCAL	0:55:14
417 MUYTERS SERGE	0:55:18
418 HENRARD PIERRE	0:55:20
419 TIMMERMANN AURELIE	0:55:22
420 MOINEAU VICTOR	0:55:36
421 BRAGARD EDMEE	0:55:38
422 DEFLANDRE JEAN MARIE	0:55:39
423 HUBIN PAUL	0:55:42
424 MASSENAUX MARY	0:55:48
425 LEONARD MARJORIE	0:55:50
426 FORESTER CEDRIC	0:55:52
427 DUYCKAERTS LAURENCE	0:55:55
428 DERICHS PATRICIA	0:55:57
429 LEJEUNE THOMAS	0:55:59
430 PESSER RENE	0:56:15
431 LEROY CHARLENE	0:56:33
432 BORN DAVID	0:56:35
433 BUTZ PIERRETTE	0:56:37
434 DORTU JOSEPH	0:56:39
435 MAUHIN JOËLLE	0:56:42
436 JACOT JEROME	0:56:46
437 CORNELIS PATRICIA	0:56:56
438 BRAGARD NATHALIE	0:57:01
439 PIROTTE ESDELLE	0:57:03
440 XHONNEUX GABRIELLE	0:57:18
441 CRATZBORN JEROME	0:57:21
442 KOTTGEN AUDREY	0:57:24
443 BEAUWENS BENOIT	0:57:26
444 HANSSEN MIREILLE	0:57:31
445 NOKIN MARTINE	0:57:33
446 LAHAYE VANESSA	0:57:37
447 SCHOONBROODT L	0:57:39
448 LONNOY BERNADETTE	0:57:41
449 ERNOULD MANI	0:57:42
450 ERNOULD BANDY	0:57:43
451 DELHASSE ELODIE	0:57:45
452 PIQUERAY MARTINE	0:57:53
453 HARDY HENRY	0:57:54
454 SNACKERS FABIENNE	0:57:57
455 VERVAECKE MONIQUE	0:57:59
456 LUCKINOX LUCKY	0:58:20
457 LARONDELLE PASCALE	0:58:29
458 RAHIER JESSY	0:58:31
459 KUTA MELANIE	0:58:42
460 BINDELLE SIMON	0:58:45
461 LEMPEREUR PATRICE	0:58:57
462 BRANDT ARLETTE	0:59:13
463 LECHANTEUR MYRIAM	0:59:22
464 ODEURS JEAN-CLAUDE	0:59:30
465 STANCHER NADINE	0:59:36
466 CHARLIER ANNE-CATHERINE	0:59:44
467 CLAESSENS FRANCOIS	0:59:49
468 ANTOINE NICOLAS	0:59:58
469 COLLARD GAELLE	1:00:39
470 JORIS YVES	1:00:41
471 BEAUWENS FLORENCE	1:00:44
472 MANGOLOPA MS	1:01:07
473 BAGORT STEP	1:01:08
474 MARCHA SKLLA	1:01:11
475 TRONG JULU	1:01:13
476 LOVENBERG GUY	1:01:18
477 LOGNARD FRANCOIS	1:01:21
478 VERITER ELISABETH	1:01:46
479 WISLEZ DAPHNE	1:01:55
480 ANTOINE DANIEL	1:02:18
481 LORQUET INGRID	1:02:28
482 CALIFICE HUBERTE	1:02:52
483 SACRE PASCALE	1:03:37
484 BREBA MARIANNE	1:03:38
485 DEJONGHE ANNE PASCALE	1:03:41
486 LEDAIN MARIE	1:03:42
487 TASQUIN ANDRÉ	1:03:46
488 SACRE EVELYNE	1:03:48
489 DEFAYS POL	1:04:05
490 MAES MARC	1:04:32
491 MISSA BRIGITTE	1:04:41
492 BAIR VALERIE	1:04:42
493 DYACD BENOIT	1:07:07
494 FETTWEIS GAËLLE	1:07:19
495 SMIT LEON	1:07:35
496 DONN ROBIN	1:07:36
497 BARNABE SABINE	1:08:31
498 LEGROS JUSTINE	1:10:30
499 BAYARD DIDIER	1:14:58
500 MARECHAL FERNAND	1:15:25
501 SPITS JOSE	1:24:11
502 GAROT JOANNA	1:29:02