JOGGING Challenge l'avenir à Blegny

Eddy Vandeputte s'impose à Housse

Samedi dernier, le Challenge l'Avenir faisait escale en région blégnytoise, et plus particulièrement à Housse...

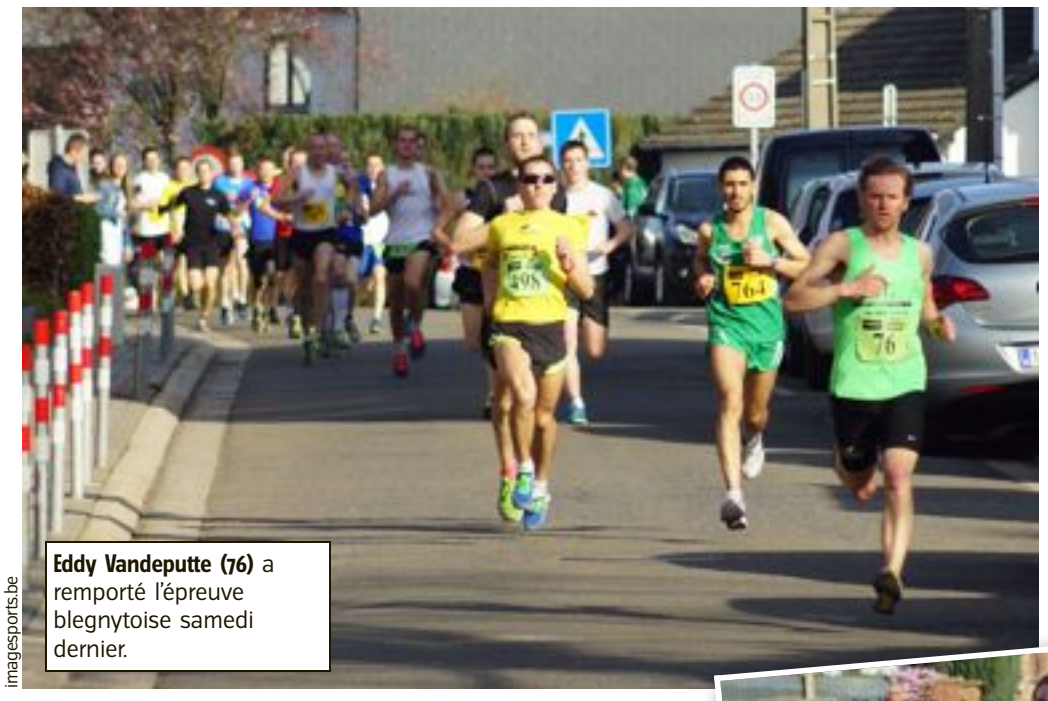

imagesports.be

Eddy Vandeputte (76) a remporté l'épreuve blegnytoise samedi dernier.

Bonne humeur à Housse, tant avant qu'après la course longue de 8 kilomètres.

Samedi dernier, dans le cadre d'une nouvelle étape du Challenge L'Avenir-Verviers, nos joggeurs se rendaient à Blegny, pour le jogging de Housse. Avec, sur le 8 km, une victoire de d'Eddy Vandeputte (27'11) devant Abdelghani El Ghazi (27'16) et Luc Michel (28'54). Chez les femmes, victoire de Véronique Fetweis (33'57).

Challenge : les leaders après 5 courses

Cette course était aussi la 5e du Challenge, qui a repris ses droits depuis le 9 février dernier. L'occasion, donc, d'un premier bilan avec un focus sur les actuels leaders du Challenge, dans les différentes catégories.

Chez les Dames, Véronique Fetweiss mène la danse avec 3564 points. En espoirs filles, Ophélie Mohon (960 pts) est en tête. L'inévitable Aline Pesser trône (déjà) en tête du classement en Aînées 1 (3431 points).

Martine Carabin en fait de même en Aînées 2 (3380 points), tout comme Gerty Weber en Aînées 3 (1865).

Chez les hommes, en seniors, il faut compter avec l'actuel leader Luc Michel (5021). Florent Wertz (2992) occupe la première place en espoirs garçons. Quant aux catégories vétérans 1, 2, 3, 4 et 5, elles sont respectivement emmenées par Nicolas Francis (4553), Jean-Marc Lorquet (4003), Jean Dessouroux (4157), Helmut Weynand (2746) et Pol Defays (33, mais seul en lice dans sa catégorie).

Tout ceci reste bien évidemment très ouvert, puisqu'il reste encore 47 épreuves au Challenge l'avenir Verviers, qui fera escale à Welkenraedt, pour le jogging du prince carnaval, ce samedi 15 mars. ■

CLASSEMENT

BLEGNY (HOUSSE) 8 KM [SAMEDI 8 MARS]

1 VANDEPUTTE EDDY	**00:27:11**
2 EL GHAZI ABDELGHANI	00:27:16
3 MICHEL LUC	00:28:54
4 DETHIER JEROME	00:30:12
5 VAN EMELEN GILLES	00:30:14
6 VERVIER CHRISTOPHE	00:30:18
7 BECKERS ALEXANDRE	00:30:20
8 DEMIRKAZAN MIKAIL	00:30:22
9 POUMAY PIERRE	00:30:24
10 MERCENIER ALAIN	00:30:29
11 BEUKEN SERGE	00:30:37
12 DUMOULIN MAXIME	00:30:56
13 DENOOZ DANIEL	00:31:03
14 STOLLENBERG JORDI	00:31:08
15 FRACASSI BRUNO	00:31:13
16 HERZET FREDERICK	00:31:25
17 CHATELAIN JULIEN	00:31:27
18 DARIMONT CHRISTO.	00:31:31
19 KAILS REMY	00:31:40
20 COLLARD SERGE	00:31:49
21 WOOLF ALAN	00:31:53
22 EVRARD AMAURY	00:31:56
23 LEMAIRE CEDRIC	00:31:57
24 LEGROS GHISLAIN	00:32:06
25 LOURTIE THIBAUT	00:32:09
26 ROZEIN JURGEN	00:32:18
27 NICOLAS FRANCIS	00:32:22
28 D'AFFNAY J-FRANCOIS	00:32:36
29 SAMYN STEPHAN	00:32:46
30 MARGRAFF BRUNO	00:32:55
31 LICATA GIOVANNI	00:33:10
32 SOUCHARD MAITIA	00:33:15
33 LAHAYE ADRIEN	00:33:21
34 WANSART NICOLAS	00:33:32
35 LORQUET MARC	00:33:34
36 REGNIER DIDIER	00:33:39
37 DEJARDIN FREDERIC	00:33:41
38 VERVIER ARNAUD	00:33:42
39 WYSOCKI NICOLAS	00:33:44
40 D'HAENE OLIVIER	00:33:45
41 GODELAINE STEPHANE	00:33:46
42 BOGAERT CHARLY	00:33:48
43 LAMOLINE GUILLAUME	00:33:50
44 BERMOND ALAIN	00:33:51
45 DESMECHT JAMES	00:33:53
46 FETTWEIS VERONIQUE	00:33:57
47 LODOMEZ OLIVIER	00:33:58
48 NYSSEN SEBASTIEN	00:34:01
49 VANHULST BENOIT	00:34:07
50 DETAILLE JULIEN	00:34:09
51 LEDUS JULIEN	00:34:11
52 NAWYN BENJAMIN	00:34:13
53 SLAVICA YVAN	00:34:16
54 GHEURY PHILIPPE	00:34:20
55 BEUKEN DIDIER	00:34:25
56 JOSKIN DAMIEN	00:34:28
57 D'ALQUISTO ALEX	00:34:31
58 DUPUIS GAETAN	00:34:33
59 DESSOUROUX JEAN	00:34:34
60 VANDENBORRE JULIEN	00:34:38
61 DELVAUX GARY	00:34:40
62 LAURENT PHILIPPE	00:34:42
63 BRENNENRAEDTS GEOF	00:34:48
64 DELSUPEXHE SEBASTIEN	00:34:57
65 PIERRE FABIAN	00:35:00
66 LEGROS PIERRE	00:35:04
67 VAN HAUTEN KEVIN	00:35:16
68 WEYENBERG LAURENT	00:35:18
69 CULOT GREGORY	00:35:19
70 HERNANDEZ RODRIGUEZ	00:35:21
71 JOASSART MARTIN	00:35:24
72 DETHIER ALAIN	00:35:31
73 PESSER ALINE	00:35:34
74 JANDRAIN FRANCOIS	00:35:37
75 SOLHI KHALID	00:35:41
76 BROUWIER PIERRE	00:35:45
77 LONNEUX MARCEL	00:35:47
78 WEICKMANS DAVID	00:35:49
79 GALAND ERIC	00:35:51
80 KEIL ALAIN	00:35:54
81 VALOIR FRANCOIS	00:35:57
82 VAN TOMME YVES	00:36:03
83 WANSART PIERRE	00:36:05
84 JACQUEMOTTE LUDOVIC	00:36:10
85 HALLEUX JEAN MARIE	00:36:11
86 DELNEUVILLE ERIC	00:36:13
87 RAHIER JULIEN	00:36:15
88 JASPAR CHRISTIAN	00:36:17
89 CANALES ALBERTO	00:36:23
90 CALOGERO MICHAEL	00:36:38
91 AGNOLI PIERRE	00:36:41
92 OURY PATRICE	00:36:45
93 TELLER BENJA	00:36:47
94 KEYDENER ARNAUD	00:36:49
95 WERTZ FLORENT	00:36:55
96 MUYLKENS VINCENT	00:37:03
97 BENOIT CHRISTOPHE	00:37:09
98 KERF PATRICK	00:37:12
99 ANDRIEN TONY	00:37:13
100 GOMZE MICHEL	00:37:17
101 DEGUELDRE VINCENT	00:37:24
102 MORSA DENIS	00:37:29
103 MATHOUL CHRISTOPHE	00:37:30
104 DEFRERE OLIVIER	00:37:32
105 FASSIN JEFF	00:37:37
106 SIMONS JOSIANE	00:37:38
107 NYSSEN PIERRE	00:37:39
108 CARABIN MARTINE	00:37:42
109 CRASSON VINCENT	00:37:50
110 VOSS JEAN-LOUIS	00:37:54
111 HUTSCHEMACKERS B.	00:38:05
112 ROEMERS SANDRA	00:38:06
113 RENIER PHILIPPE	00:38:08
114 COLGEN KORNELIA	00:38:12
115 JUNGBLUTH RAYMOND	00:38:13
116 GILSON DIDIER	00:38:16
117 JEMINE GREGORY	00:38:23
118 WEYNAND HELMUT	00:38:36
119 KREMER JOEL	00:38:37
120 GERON SEBASTIEN	00:38:39
121 EVRARD JOHAN	00:38:40
122 JOWAY ERIC	00:38:41
123 HEUSSCHEN DOMI	00:38:47
124 MULLENDERS NAOMI	00:38:48
125 HUYNEN PATRICK	00:38:50
126 OUTERS PHILIPPE	00:38:51
127 JOSSE NOEL	00:38:52
128 MADERNE ILLISIBLE	00:38:54
129 MOXHET NICOLAS	00:38:55
130 DUMOULIN JEAN LUC	00:38:56
131 BEROGE JEROME	00:38:57
132 HEUSSCHEN CHRISTINE	00:38:58
133 BOULTON CEDRIC	00:39:06
134 REYNAERTS STEVE	00:39:08
135 LEGROS AXEL	00:39:09
136 LEGROS FRANCIS	00:39:11
137 MAZZULLI MARC	00:39:12
138 CULOT JEAN YVES	00:39:17
139 REMOUCHAMPS BENJA	00:39:20
140 KERF JEAN FREDERIC	00:39:25
141 JOWA PIERRE	00:39:30
142 LIEGEOIS JEAN	00:39:31
143 GILKINET YVES	00:39:33
144 JONLET LIONEL	00:39:38
145 LORQUET SYLVIE	00:39:40
146 SIMONIS DAVID	00:39:42
147 STINI SIRHAN	00:39:43
148 HURLET LUCIEN	00:39:45
149 DEFECHEREUX J-LUC	00:39:51
150 COLIN JEAN-LOUIS	00:40:00
151 DE KRAHE JEREMY	00:40:01
152 HEINRICHS GREGORY	00:40:04
153 HEINS LUC	00:40:07
154 PIRENNE DAVID	00:40:09
155 DEMONCEAU HENRI	00:40:17
156 ROBINET DANY	00:40:22
157 SOVET SANJAY	00:40:25
158 DELIEGE MALORY	00:40:27
159 BALUS JOSE	00:40:28
160 LEGROS LIONEL	00:40:29
161 SOOLS GEOFFREY	00:40:36
162 HENNES PHILIPPE	00:40:37
163 CHEBIL RAMI	00:40:42
164 PLUNUS SONIA	00:40:44
165 FORTUNA GINO	00:40:48
166 KRUCFALUSI MICHAEL	00:40:55
167 VISE ROMAIN	00:40:58
168 VOSS MURIEL	00:41:02
169 ONSSELS JEAN CLAUDE	00:41:06
170 LENZEN RUDY	00:41:07
171 LIEGEOIS THOMAS	00:41:09
172 DEMONCEAU RACHEL	00:41:13
173 HALLET PHILIPP	00:41:15
174 RENSONNET RAPHAEL	00:41:16
175 ROSIER SEBASTIEN	00:41:18
176 VIO EDDY	00:41:19
177 REUCHAMPS REGINE	00:41:24
178 POTIER THOMAS	00:41:33
179 BRAHAM MICHAEL	00:41:34
180 IANNIELLO ANTONIO	00:41:37
181 BYLEVELD AURORE	00:41:38
182 ERNST ANDRE	00:41:40
183 GERARD HUGUES	00:41:43
184 ROMPEN MARGAUX	00:41:45
185 SCHOONBROODT DOMI	00:41:47
186 CUPERS PHILIPPE	00:41:48
187 WINTGENS SOPHIE	00:42:01
188 ESTEVEZ AURELIE	00:42:02
189 ISTEVEZ NATHAN	00:42:03
190 HENKET LOUIS	00:42:15
191 BONAVENTURE THIERRY	00:42:19
192 CORMAN J-FRANCOIS	00:42:20
193 LINCE GUY	00:42:24
194 GEELEN BEATRICE	00:42:34
195 MOSSOUX PHILIPPE	00:42:36
196 BAGUETTE FRANCIS	00:42:47
197 ERNST BERNARD	00:42:50
198 DEWIL JEAN	00:42:52
199 HOGGE ADRIEN	00:42:54
200 CUPERS EVELYNE	00:42:56
201 MULLENDERS KEVIN	00:42:58
202 VALENTINY AMELIE	00:42:59
203 BELLEFLAMME SERGE	00:43:01
204 TASSET CHRISTIAN	00:43:04
205 JAEGERS MARC	00:43:06
206 MASSIN JEAN-PHILIPPE	00:43:06
207 JEUKENS STEPHANE	00:43:08
208 FRANCK CHRISTIAN	00:43:10
209 MICHOTTE VANESSA	00:43:12
210 BADENBERG BERNARD	00:43:14
211 LEBEAU LUDIVINE	00:43:16
212 KEIL YVES	00:43:18
213 GUENFOUDI AICHA	00:43:21
214 LAHAYE YVAN	00:43:23
215 KREUTZ JOSE	00:43:27
216 BERTRANG JULIEN	00:43:30
217 HUTSCHEMACKERS GUY	00:43:32
218 NOIRFALISE CECILE	00:43:33
219 JACQUES VINCENT	00:43:34
220 JACOBS VERONIQUE	00:43:35
221 KRICFALUSI YVAN	00:43:36
222 DEMIRKAZAN FREDI	00:43:36
223 KNUTS SYLVIE	00:43:44
224 CULOT CHRISTIAN	00:43:58
225 HAESENNE THIERRY	00:44:00
226 BROUWIER MATHIS	00:44:03
227 BROUWIER MICHAEL	00:44:04
228 CORMAN MICHAEL	00:44:10
229 LELOUP DOMINIQUE	00:44:12
230 DIET FABRICE	00:44:23
231 BOUCHE PIERRE	00:44:24
232 VERVIER PATRICK	00:44:25
233 ZIANT CHRISTOPHE	00:44:28
234 WEBER GERTY	00:44:30
235 DONNAY EMMANUEL	00:44:41
236 LORQUET SARAH	00:44:43
237 LORQUET JEAN-MARC	00:44:44
238 ADAM MURIELLE	00:44:47
239 VANDEGAAR TONY	00:44:49
240 JODOGNE M-JEANNE	00:44:51
241 PHILIPPE LAURA	00:45:02
242 WILLEMS MAXIME	00:45:13
243 MARCOTTE DOMINIQUE	00:45:15
244 SANGIOVANNI J-CHA.	00:45:16
245 SQUELIN MICHELE	00:45:24
246 DECKERS SEBASTIEN	00:45:25
247 MERCENIER JEAN-LUC	00:46:02
248 GERARDY BENEDICTE	00:46:06
249 KEYDENER CHRISTIAN	00:46:07
250 CHARLIER PHILIPPE	00:46:10
251 HENZ HELMUT	00:46:28
252 LECLERCQ FABIEN	00:46:29
253 DENOZ BENJAMIN	00:46:30
254 DEMONCEAU MARIE	00:46:32
255 BREUER JULIE	00:46:33
256 FETTWEIS THIERRY	00:46:36
257 NAHON SYLVIE	00:46:39
258 SCHMITZ VINCENT	00:46:56
259 ABAD LAMAS HAYDEE	00:46:59
260 PHILIPPE AUDREY	00:47:01
261 RENAERS STEPHANE	00:47:07
262 PLOEMMEN PATRICK	00:47:12
263 JOWAY ALAIN	00:47:15
264 MELON LUC	00:47:16
265 FRAINEUX THOMAS	00:47:18
266 WEBER GILBERTE	00:47:28
267 KOEMOTH DAVID	00:47:36
268 TRATSAERT GREGORY	00:47:38
269 VALENTIN MICHEL	00:47:39
270 BAART SYLVIANE	00:47:42
271 LARMINIER A-MARIE	00:47:45
272 BRIQUET FABIENNE	00:47:54
273 BELLEFLAMME CLAIRE	00:47:59
274 MANSET ADELINE	00:48:05
275 EL BALDI FATIHA	00:48:07
276 CRAHAY DAVID	00:48:08
277 BONIVER NANCY	00:48:10
278 DETRY ZOE	00:48:11
279 DETRY OLIVIER	00:48:14
280 WATERVAL PIERRE	00:48:15
281 MONTE MAGALI	00:48:21
282 LAZREMANY GREGORY	00:48:46
283 NIWA BRUNO	00:48:49
284 HAUSOUL EMMANU.	00:48:54
285 THIELEN SYLVIE	00:48:55
286 ROUFOSSE UGO	00:49:03
287 GARCIA ESCUDERO A.	00:49:13
288 DUMOULIN NATHAN	00:49:25
289 DUMBRUCH ANNE	00:49:30
290 HUMBLET JACQUES	00:49:32
291 VIVIANI CARLO	00:49:33
292 GENOT OLIVIER	00:49:34
293 LOVENBERG GUY	00:49:44
294 FISSETTE LAURENCE	00:49:46
295 BLONDIAU TCHOUN	00:49:48
296 BLONDIAU JULIE	00:49:48
297 PIRLOT BERNARD	00:49:54
298 BIEMAR DENIS	00:49:57
299 DELAIRESSE GILBERT	00:50:09
300 BRAGARD EDMEE	00:50:11
301 DODEMONT BRIGITTE	00:50:13
302 LEMPEREUR PATRICE	00:50:14
303 LAHAYE VANESSA	00:50:17
304 POYSAT JEAN	00:50:42
305 GIACCOMAZZI ISABELLE	00:50:44
306 MULIER ERIC	00:50:45
307 SONNET PHILIPPE	00:50:47
308 SIMONIS MATHIEU	00:50:49
309 VANDERNELEN J MARC	00:51:02
310 GAROT JOANNA	00:51:05
311 PONCIN MARTINE	00:51:10
312 GORISSEN DIDIER	00:51:12
313 DRUMMEN DORINE	00:51:12
314 PELSSER CANDICE	00:51:14
315 DENIS MADELINE	00:51:14
316 LAMBBETTE A- PASCALE	00:51:16
317 LARONDELLE SYLVIANE	00:51:20
318 BONHOMME EVELYNE	00:51:31
319 VERITER BABETTE	00:51:52
320 MARISCAL DIAZ VICTOR.	00:51:56
321 VANDOMME ELISE	00:52:01
322 BROUWERS VERONIQUE	00:52:09
323 PREUMONT MICHEL	00:52:17
324 MONTJOIE SANDRINE	00:52:23
325 JACQUEMIN JEAN PAUL	00:52:35
326 PREGARDIEN ALINE	00:53:25
327 STAS LUC	00:53:26
328 MAQUINAY FELICIEN	00:53:28
329 HUTSCHEMACKERS NA.	00:53:29
330 COLLINET VALERIE	00:53:39
331 ERNST MARIE	00:53:52
332 RUIZ SABRINA	00:53:58
333 JOWA CLAIRE	00:54:01
334 WILKIN ANDRE	00:54:30
335 LELOUP GREGORY	00:54:39
336 MONSEZ ANNE CECILE	00:54:42
337 WATHELET STEPHANIE	00:54:45
338 ROUFOSSE BENOIT	00:54:46
339 LECLERCQ XAVIER	00:54:47
340 KERRENS EDITH	00:54:53
341 SAVENEO ANDREI	00:57:09
342 SAVENKO ANASTASIA	00:58:01
343 HUBIN JOHANNE	00:58:02
344 LENELLE CHARLOTTE	00:58:05
345 GABRIEL JESSICA	01:03:51
346 DEFAYS POL	01:12:57